

---	TÉRMINO MUNICIPAL
URBANO CONSOLIDADO	RESIDENCIAL
URBANO NO CONSOLIDADO	INDUSTRIAL
URBANO CONSOLIDADO	TURÍSTICO
URBANO NO CONSOLIDADO	RESIDENCIAL
URBANO NO CONSOLIDADO	INDUSTRIAL
URBANO NO CONSOLIDADO	TURÍSTICO
URBANIZABLE SECTORIZADO	RESIDENCIAL
URBANIZABLE SECTORIZADO	TERCIARIO
URBANIZABLE NO SECTORIZADO	

—	LÍMITE SUELO URBANO
---	LÍMITE SUELO URBANIZABLE
NO URBANIZABLE DE ESPECIAL PROTECCIÓN POR LEGISLACIÓN ESPECÍFICA	<ul style="list-style-type: none"> SNU-EPL-1 CARRETERAS SNU-EPL-2 FF.CC. SNU-EPL-3 VIAS PECUARIAS SNU-EPL-4 CAUCES PÚBLICOS SNU-EPL-5 YACIMIENTOS ARQUEOLÓGICOS SNU-EPL-6 PARQUE NATURAL S.N. SNU-EPL-7 PARQUE NACIONAL S.N.

NO URBANIZABLE DE ESPECIAL PROTECCIÓN POR PLANIFICACIÓN TERRITORIAL	<ul style="list-style-type: none"> SNU-EPPT-1 VEGA DE ABLA (P.E.M.F.) SNU-EPPT-2 LOS FILABRES (P.E.M.F.) SNU-EPPT-3 SIERRA NEVADA (P.E.M.F.) SNU-EPPT-4 CAUTELA ARQUEOLÓGICA
NO URBANIZABLE DE CARÁCTER NATURAL O RURAL	<ul style="list-style-type: none"> SNU-NR-1 SECAÑO SNU-NR-2 REGADÍO
NO URBANIZABLE DEL HÁBITAT RURAL DISEMINADO	

A-1	ELEMENTOS INCLUIDOS EN EL CATÁLOGO GENERAL DEL PATRIMONIO HISTÓRICO ANDALUZ
—	ENTORNO DE PROTECCIÓN
AL-5405	IDENTIFICACIÓN DE CARRETERA
---	LÍMITE DE NO EDIFICACIÓN
---	ZONA DE POLICÍA EN CAUCES PÚBLICOS PERIODO DE RETORNO DE 500 AÑOS
SSGG-EQ-01	ESPACIO LIBRE
SSGG-EQ-01	EQUIPAMIENTO
SSGG-RV-01	RED VIARIA

VP-3	VIAS PECUARIAS	<ul style="list-style-type: none"> VP-1 CORDIL DE GRANADA A ALMERÍA: (37.61m/4-7m) VP-2 CORDIL DE ESCULLAR: (37.61m) VP-3 VEREDA DE OHANES: (20.89m) VP-4 VEREDA DEL SERVAL: (20.89m) VP-5 VEREDA DEL CAMINO DE ESCULLAR: (20.89m) VP-6 VEREDA DE BAZA: (20.89m) VP-7 COLADA DEL MORAL: (3-4m)
AR-01	ÁREA DE REPARTO	
ARIT-01	ÁREA DE REFORMA INTERIOR EN TRAMITACIÓN	
AR-01	ÁREA DE REFORMA INTERIOR	
SUNC-01	SECTOR EN SUELO URBANO NO CONSOLIDADO	
SUS-01	SECTOR EN SUELO URBANIZABLE SECTORIZADO	
SUNS-01	SECTOR EN SUELO URBANIZABLE NO SECTORIZADO DELIMITACIÓN DE ÁMBITO DE GESTIÓN	

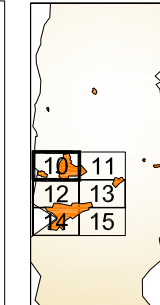

ORDENACIÓN- ESTRUCTURA

E_1/3.000

NÚCLEOS

OE-10

Aprobación Inicial

Abla

PLAN GENERAL DE ORDENACIÓN URBANA

José Carlos Díaz Gutiérrez arquitecto
 FEBRERO DEL 2.011

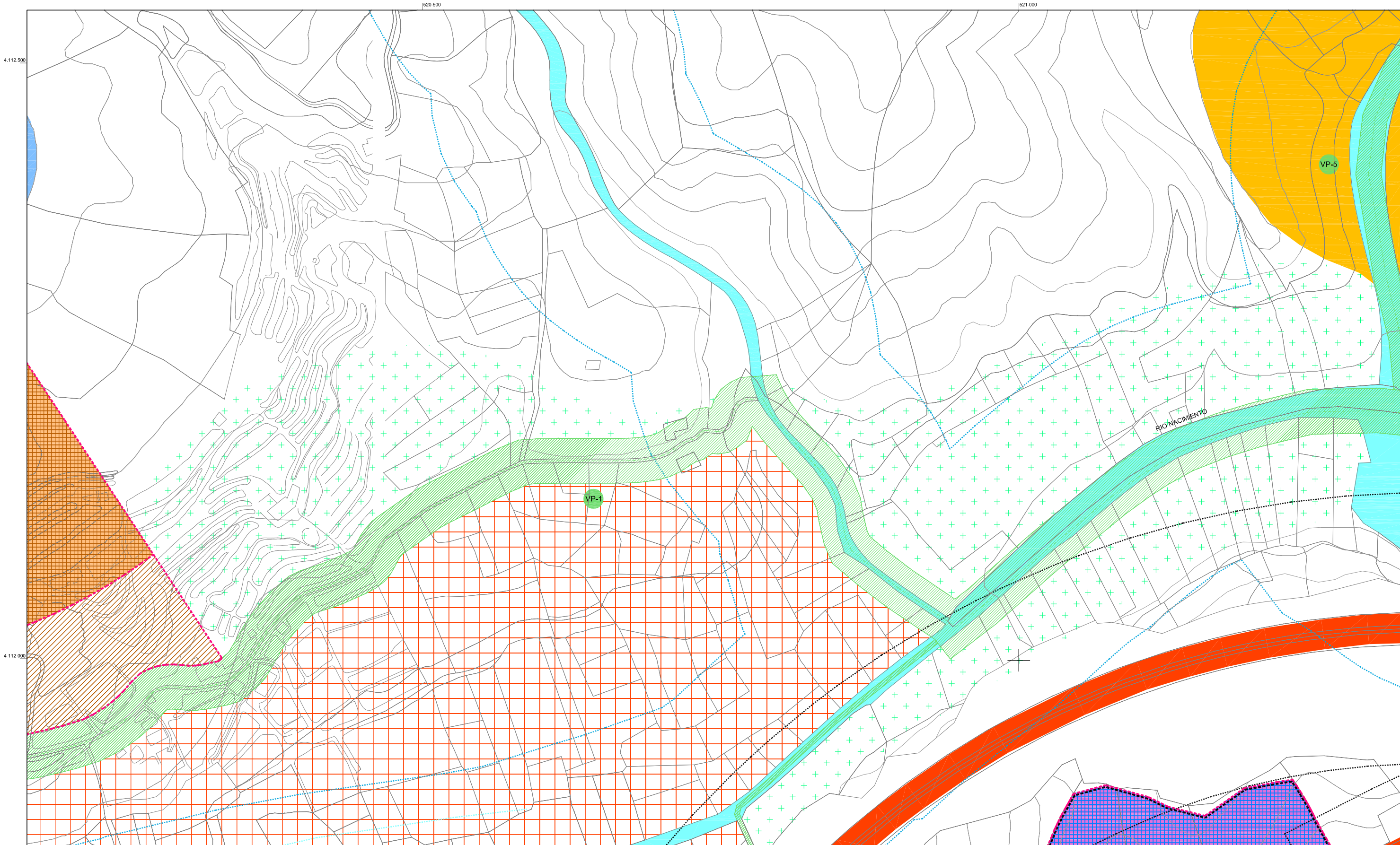

---	TÉRMINO MUNICIPAL		
---	LÍMITE SUELO URBANO		
---	LÍMITE SUELO URBANIZABLE		
■	URBANO CONSOLIDADO	■	RESIDENCIAL
■	URBANO NO CONSOLIDADO	■	INDUSTRIAL
■	URBANIZABLE SECTORIZADO	■	TURÍSTICO
■	URBANIZABLE NO SECTORIZADO	■	RESIDENCIAL
		■	INDUSTRIAL
		■	TURÍSTICO
		■	RESIDENCIAL
		■	TERCIARIO

■	NO URBANIZABLE DE ESPECIAL PROTECCIÓN POR LEGISLACIÓN ESPECÍFICA	■	SNU-EPL-1 CARRETERAS
■		■	SNU-EPL-2 FF.CC.
■		■	SNU-EPL-3 VIAS PECUARIAS
■		■	SNU-EPL-4 CAUCES PÚBLICOS
■		■	SNU-EPL-5 YACIMIENTOS ARQUEOLÓGICOS
■		■	SNU-EPL-6 PARQUE NATURAL S.N.
■		■	SNU-EPL-7 PARQUE NACIONAL S.N.

■	NO URBANIZABLE DE ESPECIAL PROTECCIÓN POR PLANIFICACIÓN TERRITORIAL	■	SNU-EPPT-1 VEGA DE ABLA (P.E.M.F.)
■		■	SNU-EPPT-2 LOS FILABRES (P.E.M.F.)
■		■	SNU-EPPT-3 SIERRA NEVADA (P.E.M.F.)
■		■	SNU-EPPT-4 CAUTELA ARQUEOLÓGICA
■	NO URBANIZABLE DE CARÁCTER NATURAL O RURAL	■	SNU-NR-1 SECAÑO
■		■	SNU-NR-2 REGADÍO
■	NO URBANIZABLE DEL HÁBITAT RURAL DISEMINADO	■	

■	ELEMENTOS INCLUIDOS EN EL CATÁLOGO GENERAL DEL PATRIMONIO HISTÓRICO ANDALUZ
■	ENTORNO DE PROTECCIÓN
■	AL-5405 IDENTIFICACIÓN DE CARRETERA
■	LÍMITE DE NO EDIFICACIÓN
■	ZONA DE POLICÍA EN CAUCES PÚBLICOS
■	PERIODO DE RETORNO DE 500 AÑOS
■	ESPACIO LIBRE
■	EQUIPAMIENTO
■	RED VIARIA

■	VIAS PECUARIAS	VP-1	CORDEL DE GRANADA A ALMERÍA:	(37.61m/4.7m)
■		VP-2	CORDEL DE ESCULLAR:	(37.61m)
■		VP-3	VEREDA DE OHANES:	(20.89m)
■		VP-4	VEREDA DEL SERVAL:	(20.89m)
■		VP-5	VEREDA DEL CAMINO DE ESCULLAR:	(20.89m)
■		VP-6	VEREDA DE BAZA:	(20.89m)
■		VP-7	COLADA DEL MORAL:	(3.4m)
■			HUELLA HISTÓRICA DE VIA PECUARIA	
■	GESTIÓN	AR-01	ÁREA DE REPARTO	
■		ARIT-01	ÁREA DE REFORMA INTERIOR EN TRAMITACIÓN	
■		ARI-01	ÁREA DE REFORMA INTERIOR	
■		SUNC-01	SECTOR EN SUELO URBANO NO CONSOLIDADO	
■		SUS-01	SECTOR EN SUELO URBANIZABLE SECTORIZADO	
■		SUNS-01	SECTOR EN SUELO URBANIZABLE NO SECTORIZADO	
■			DELIMITACIÓN DE ÁMBITO DE GESTIÓN	

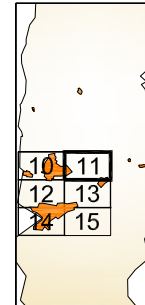

ORDENACIÓN- ESTRUCTURA

E_1/3.000

NÚCLEOS

OE-11

Aprobación Inicial

Abla

PLAN GENERAL DE ORDENACIÓN URBANA

José Carlos Díaz Gutiérrez arquitecto
 FEBRERO DEL 2.011

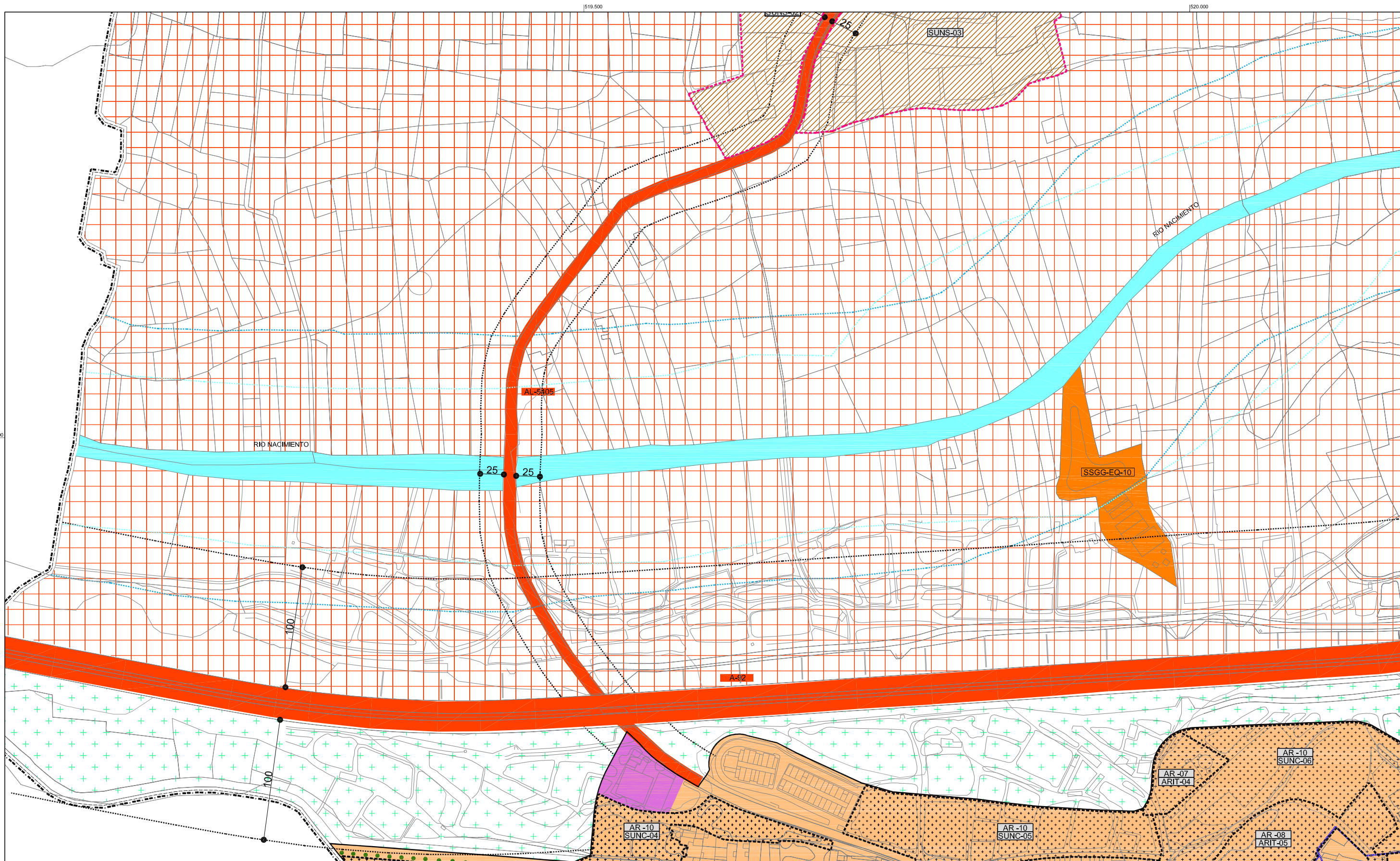

TÉRMINO MUNICIPAL	
URBANO CONSOLIDADO	RESIDENCIAL
	INDUSTRIAL
	TURÍSTICO
URBANO NO CONSOLIDADO	RESIDENCIAL
	INDUSTRIAL
	TURÍSTICO
URBANIZABLE SECTORIZADO	RESIDENCIAL
	TERCIARIO
URBANIZABLE NO SECTORIZADO	

LÍMITE SUELO URBANO	LÍMITE SUELO URBANIZABLE
NO URBANIZABLE DE ESPECIAL PROTECCIÓN POR LEGISLACIÓN ESPECÍFICA	SNU-EPL-1 CARRETERAS
	SNU-EPL-2 FF.CC.
	SNU-EPL-3 VIAS PECUARIAS
	SNU-EPL-4 CAUCES PÚBLICOS
	SNU-EPL-5 YACIMIENTOS ARQUEOLÓGICOS
	SNU-EPL-6 PARQUE NATURAL S.N.
	SNU-EPL-7 PARQUE NACIONAL S.N.

NO URBANIZABLE DE ESPECIAL PROTECCIÓN POR PLANIFICACIÓN TERRITORIAL	SNU-EPPT-1 VEGA DE ABLA (P.E.M.F.)
	SNU-EPPT-2 LOS FILABRES (P.E.M.F.)
	SNU-EPPT-3 SIERRA NEVADA (P.E.M.F.)
	SNU-EPPT-4 CAUTELA ARQUEOLÓGICA
NO URBANIZABLE DE CARÁCTER NATURAL O RURAL	SNU-NR-1 SECAÑO
	SNU-NR-2 REGADÍO
NO URBANIZABLE DEL HÁBITAT RURAL DISEMINADO	

ELEMENTOS INCLUIDOS EN EL CATÁLOGO GENERAL DEL PATRIMONIO HISTÓRICO ANDALUZ	ENTORNO DE PROTECCIÓN
AL-5405 IDENTIFICACIÓN DE CARRETERA	LÍMITE DE NO EDIFICACIÓN
ZONA DE POLICÍA EN CAUCES PÚBLICOS	PERIODO DE RETORNO DE 500 AÑOS
SISTEMA GENERAL	ESPACIO LIBRE
	EQUIPAMIENTO
	RED VIARIA

VIAS PECUARIAS	VP-1 CORDIL DE GRANADA A ALMERÍA: (37.61m/4.7m)
	VP-2 CORDIL DE ESCULLAR: (37.61m)
	VP-3 VEREDA DE OHANES: (20.89m)
	VP-4 VEREDA DEL SERVAL: (20.89m)
	VP-5 VEREDA DEL CAMINO DE ESCULLAR: (20.89m)
	VP-6 VEREDA DE BAZA: (20.89m)
	VP-7 COLADA DEL MORAL: (3.4m)
	HUELLA HISTÓRICA DE VIA PECUARIA
GESTIÓN	AR-01 ÁREA DE REPARTO
	ARIT-01 ÁREA DE REFORMA INTERIOR EN TRAMITACIÓN
	ARIT-01 ÁREA DE REFORMA INTERIOR
	SUNC-01 SECTOR EN SUELO URBANO NO CONSOLIDADO
	SUNC-01 SECTOR EN SUELO URBANIZABLE SECTORIZADO
	SUNS-01 SECTOR EN SUELO URBANIZABLE NO SECTORIZADO
	DELIMITACIÓN DE ÁMBITO DE GESTIÓN

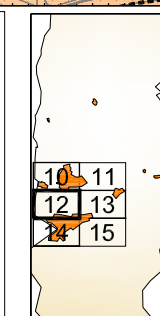

ORDENACIÓN- ESTRUCTURA

E_1/3.000

NÚCLEOS

OE-12

Aprobación Inicial

Abla

PLAN GENERAL DE ORDENACIÓN URBANA

José Carlos Díaz Gutiérrez arquitecto
 FEBRERO DEL 2.011

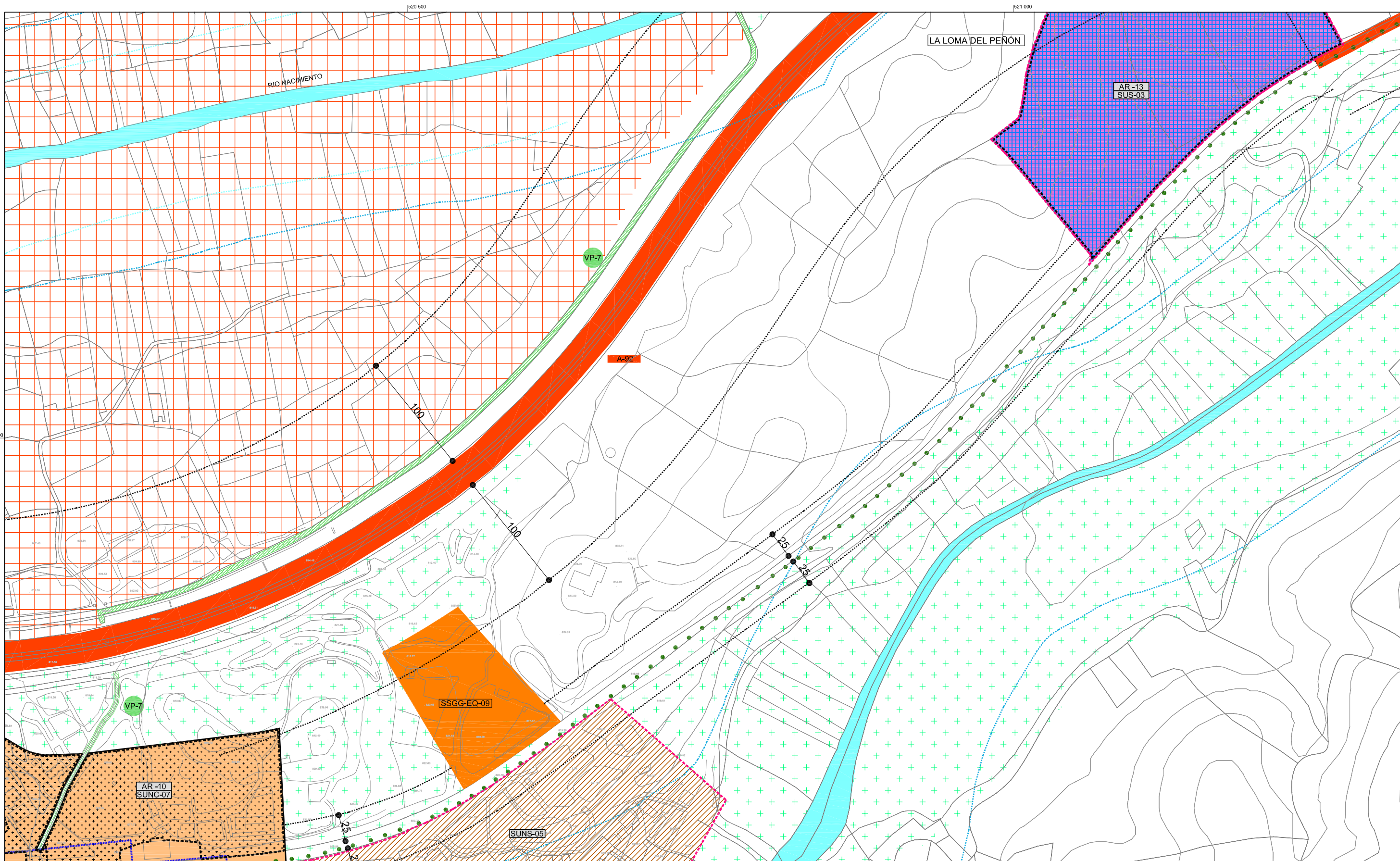

<p>URBANO CONSOLIDADO</p> <ul style="list-style-type: none"> RESIDENCIAL INDUSTRIAL TURÍSTICO <p>URBANO NO CONSOLIDADO</p> <ul style="list-style-type: none"> RESIDENCIAL INDUSTRIAL TURÍSTICO <p>URBANIZABLE SECTORIZADO</p> <ul style="list-style-type: none"> RESIDENCIAL TERCIARIO <p>URBANIZABLE NO SECTORIZADO</p>	<p>LÍMITE SUELO URBANO</p> <ul style="list-style-type: none"> SNU-EPL-1 CARRETERAS SNU-EPL-2 FF.CC. SNU-EPL-3 VIAS PECUARIAS SNU-EPL-4 CAUCES PÚBLICOS SNU-EPL-5 YACIMIENTOS ARQUEOLÓGICOS SNU-EPL-6 PARQUE NATURAL S.N. SNU-EPL-7 PARQUE NACIONAL S.N. <p>NO URBANIZABLE DE ESPECIAL PROTECCIÓN POR LEGISLACIÓN ESPECÍFICA</p>	<p>LÍMITE SUELO URBANIZABLE</p> <ul style="list-style-type: none"> SNU-EPT-1 VEGA DE ABLA (P.E.M.F.) SNU-EPT-2 LOS FILABRES (P.E.M.F.) SNU-EPT-3 SIERRA NEVADA (P.E.M.F.) SNU-EPT-4 CAUTELA ARQUEOLÓGICA SNU-NR-1 SECAÑO SNU-NR-2 REGADÍO <p>NO URBANIZABLE DE CARÁCTER NATURAL O RURAL</p> <p>NO URBANIZABLE DEL HÁBITAT RURAL DISEMINADO</p>	<p>ELEMENTOS INCLUIDOS EN EL CATÁLOGO GENERAL DEL PATRIMONIO HISTÓRICO ANDALUZ</p> <ul style="list-style-type: none"> A-1 ENTORNO DE PROTECCIÓN AL-5405 IDENTIFICACIÓN DE CARRETERA LÍMITE DE NO EDIFICACIÓN ZONA DE POLICÍA EN CAUCES PÚBLICOS PERIODO DE RETORNO DE 500 AÑOS <p>SISTEMA GENERAL</p> <ul style="list-style-type: none"> ESPACIO LIBRE EQUIPAMIENTO RED VIARIA 	<p>VIAS PECUARIAS</p> <ul style="list-style-type: none"> VP-1 CORDIL DE GRANADA A ALMERÍA: (37.61m/4-7m) VP-2 CORDIL DE ESCULLAR: (37.61m) VP-3 VEREDA DE OHANES: (20.89m) VP-4 VEREDA DEL SERVAL: (20.89m) VP-5 VEREDA DEL CAMINO DE ESCULLAR: (20.89m) VP-6 VEREDA DE BAZA: (20.89m) VP-7 COLADA DEL MORAL: (3-4m) HUELLA HISTÓRICA DE VIA PECUARIA <p>GESTIÓN</p> <ul style="list-style-type: none"> AR-01 ÁREA DE REPARTO ARIT-01 ÁREA DE REFORMA INTERIOR EN TRAMITACIÓN ARL-01 ÁREA DE REFORMA INTERIOR SUNC-01 SECTOR EN SUELO URBANO NO CONSOLIDADO SUS-01 SECTOR EN SUELO URBANIZABLE SECTORIZADO SUNS-01 SECTOR EN SUELO URBANIZABLE NO SECTORIZADO DELIMITACIÓN DE ÁMBITO DE GESTIÓN 	<p>ORDENACIÓN- ESTRUCTURA</p> <p>E_1/3.000</p> <p>NÚCLEOS</p> <p>OE-13</p> <p>APROBACIÓN INICIAL</p> <p>PLAN GENERAL DE ORDENACIÓN URBANA</p>
--	--	---	---	---	---

José Carlos Díaz Gutiérrez arquitecto
FEBRERO DEL 2.011



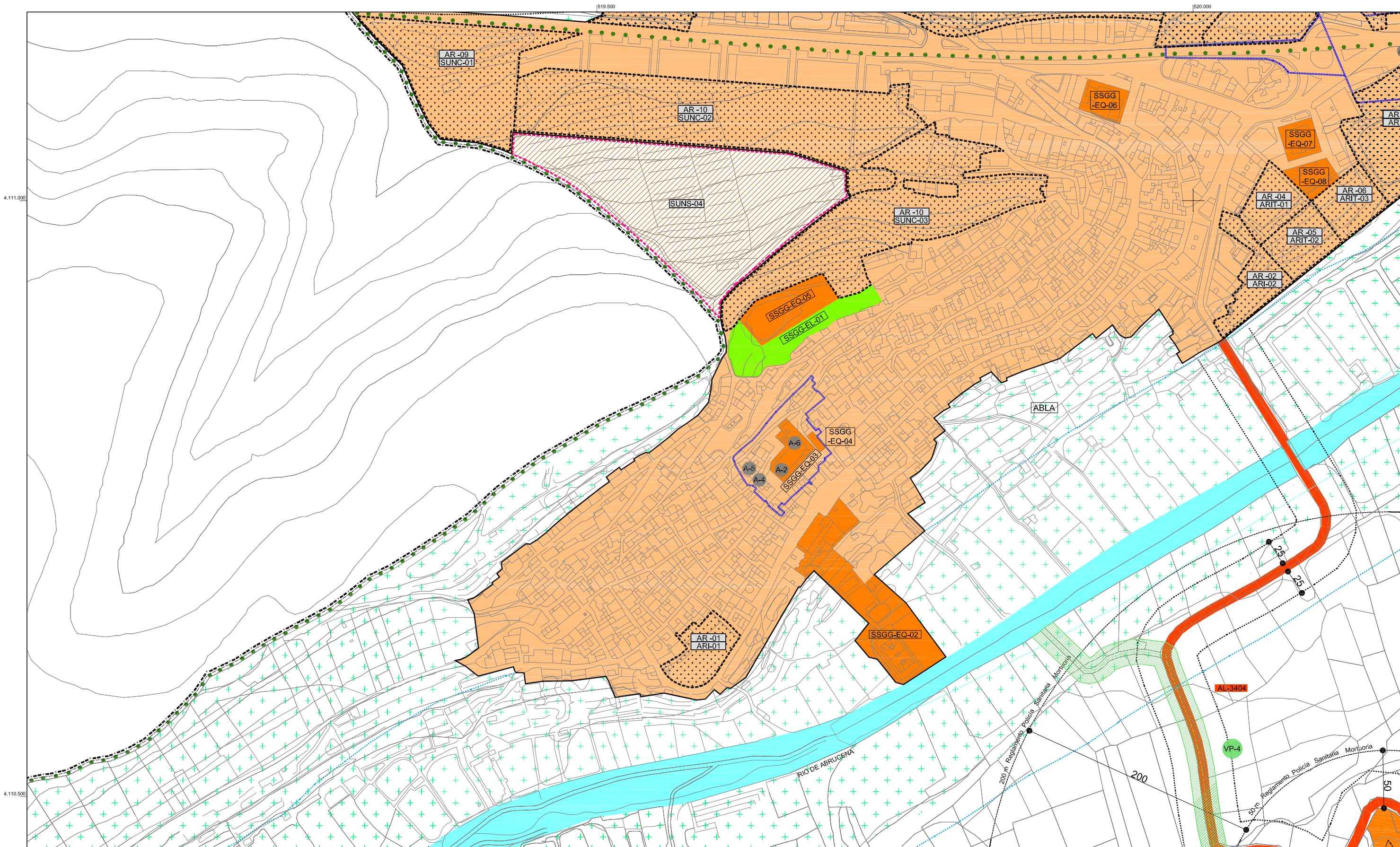

---	TÉRMINO MUNICIPAL
---	LÍMITE SUELO URBANO
---	LÍMITE SUELO URBANIZABLE
■	URBANO CONSOLIDADO
■	URBANO NO CONSOLIDADO
■	URBANIZABLE SECTORIZADO
■	URBANIZABLE NO SECTORIZADO
■	RESIDENCIAL
■	INDUSTRIAL
■	TURÍSTICO
■	RESIDENCIAL
■	INDUSTRIAL
■	TURÍSTICO
■	RESIDENCIAL
■	TERCIARIO

■	SNU-EPL-1 CARRETERAS
■	SNU-EPL-2 FF.CC.
■	SNU-EPL-3 VIAS PECUARIAS
■	SNU-EPL-4 CAUCES PÚBLICOS
■	SNU-EPL-5 YACIMIENTOS ARQUEOLÓGICOS
■	SNU-EPL-6 PARQUE NATURAL S.N.
■	SNU-EPL-7 PARQUE NACIONAL S.N.
■	NO URBANIZABLE DE ESPECIAL PROTECCIÓN POR LEGISLACIÓN ESPECÍFICA

■	NO URBANIZABLE DE ESPECIAL PROTECCIÓN POR PLANIFICACIÓN TERRITORIAL
■	NO URBANIZABLE DE CARÁCTER NATURAL O RURAL
■	NO URBANIZABLE DEL HÁBITAT RURAL DISEMINADO
■	SNU-EPPT-1 VEGA DE ABLA (P.E.M.F.)
■	SNU-EPPT-2 LOS FILABRES (P.E.M.F.)
■	SNU-EPPT-3 SIERRA NEVADA (P.E.M.F.)
■	SNU-EPPT-4 CAUTELA ARQUEOLÓGICA
■	SNU-NR-1 SECAÑO
■	SNU-NR-2 REGADÍO

■	ELEMENTOS INCLUIDOS EN EL CATÁLOGO GENERAL DEL PATRIMONIO HISTÓRICO ANDALUZ
■	ENTORNO DE PROTECCIÓN
■	AL-5405 IDENTIFICACIÓN DE CARRETERA
■	LÍMITE DE NO EDIFICACIÓN
■	ZONA DE POLICÍA EN CAUCES PÚBLICOS
■	PERIODO DE RETORNO DE 500 AÑOS
■	SISTEMA GENERAL
■	ESPACIO LIBRE
■	EQUIPAMIENTO
■	RED VIARIA

■	VIAS PECUARIAS	VP-1 CORDIL DE GRANADA A ALMERÍA: (37.61m/4.7m)
■		VP-2 CORDIL DE ESCULLAR: (20.89m)
■		VP-3 VEREDA DE OHANES: (20.89m)
■		VP-4 VEREDA DEL SERVAL: (20.89m)
■		VP-5 VEREDA DEL CAMINO DE ESCULLAR: (20.89m)
■		VP-6 VEREDA DE BAZA: (20.89m)
■		VP-7 COLADA DEL MORAL: (3-4m)
■		HUELLA HISTÓRICA DE VIA PECUARIA
■	GESTIÓN	AR-01 ÁREA DE REPARTO
■		ARIT-01 ÁREA DE REFORMA INTERIOR EN TRAMITACIÓN
■		ARL-01 ÁREA DE REFORMA INTERIOR
■		SUNC-01 SECTOR EN SUELO URBANO NO CONSOLIDADO
■		SUS-01 SECTOR EN SUELO URBANIZABLE SECTORIZADO
■		SUNS-01 SECTOR EN SUELO URBANIZABLE NO SECTORIZADO
■		DELIMITACIÓN DE ÁMBITO DE GESTIÓN

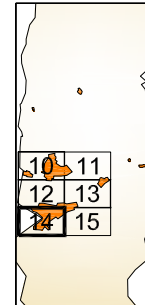

ORDENACIÓN- ESTRUCTURA

E_1/3.000

NÚCLEOS

OE-14

Aprobación Inicial

José Carlos Díaz Gutiérrez arquitecto
FEBRERO DEL 2.011

PLAN GENERAL DE ORDENACIÓN URBANA

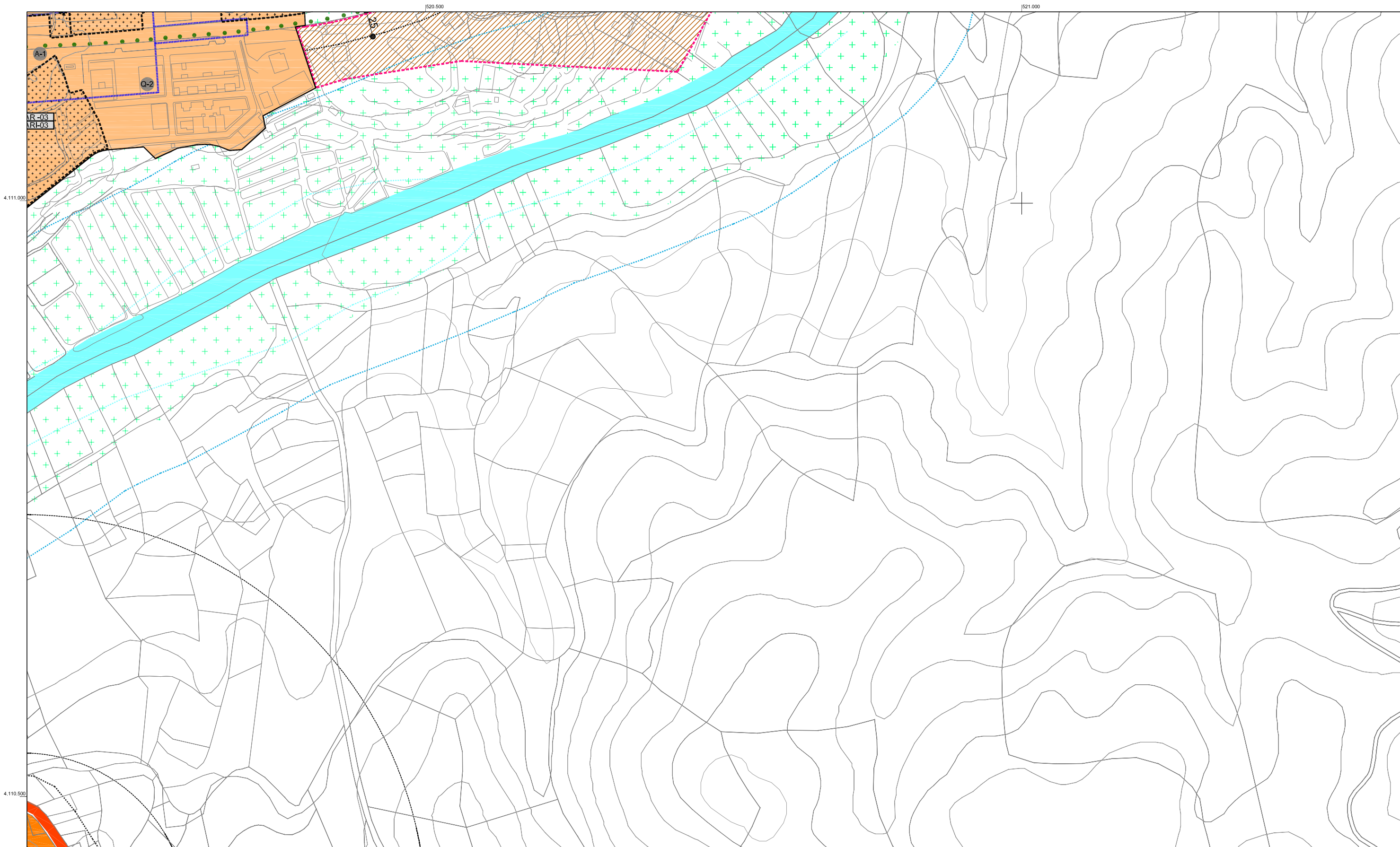

4.111.000

4.110.500

520.500

521.000

--- TÉRMINO MUNICIPAL	
URBANO CONSOLIDADO	RESIDENCIAL
	INDUSTRIAL
	TURÍSTICO
URBANO NO CONSOLIDADO	RESIDENCIAL
	INDUSTRIAL
	TURÍSTICO
URBANIZABLE SECTORIZADO	RESIDENCIAL
	TERCIARIO
URBANIZABLE NO SECTORIZADO	

— LÍMITE SUELO URBANO		- - - LÍMITE SUELO URBANIZABLE	
NO URBANIZABLE DE ESPECIAL PROTECCIÓN POR LEGISLACIÓN ESPECÍFICA	SNU-EPL-1 CARRETERAS	SNU-EPL-2 FF.CC.	SNU-EPL-3 VIAS PECUARIAS
	SNU-EPL-4 CAUCES PÚBLICOS	SNU-EPL-5 YACIMIENTOS ARQUEOLÓGICOS	SNU-EPL-6 PARQUE NATURAL S.N.
	SNU-EPL-7 PARQUE NACIONAL S.N.		

NO URBANIZABLE DE ESPECIAL PROTECCIÓN POR PLANIFICACIÓN TERRITORIAL	SNU-EPPT-1 VEGA DE ABLA (P.E.M.F.)
	SNU-EPPT-2 LOS FILABRES (P.E.M.F.)
	SNU-EPPT-3 SIERRA NEVADA (P.E.M.F.)
	SNU-EPPT-4 CAUTELA ARQUEOLÓGICA
NO URBANIZABLE DE CARÁCTER NATURAL O RURAL	SNU-NR-1 SECAÑO
	SNU-NR-2 REGADÍO
NO URBANIZABLE DEL HÁBITAT RURAL DISEMINADO	

A-1	ELEMENTOS INCLUIDOS EN EL CATÁLOGO GENERAL DEL PATRIMONIO HISTÓRICO ANDALUZ
	ENTORNO DE PROTECCIÓN
AL-5405	IDENTIFICACIÓN DE CARRETERA
	LÍMITE DE NO EDIFICACIÓN
	ZONA DE POLICÍA EN CAUCES PÚBLICOS PERIODO DE RETORNO DE 500 AÑOS
SISTEMA GENERAL	ESPACIO LIBRE
	EQUIPAMIENTO
	RED VIARIA

VIAS PECUARIAS	VP-1 CORDIL DE GRANADA A ALMERÍA: (37.61m/4.7m)	
	VP-2 CORDIL DE ESCULLAR: (37.61m)	
	VP-3 VEREDA DE OHANES: (20.89m)	
	VP-4 VEREDA DEL SERVAL: (20.89m)	
	VP-5 VEREDA DEL CAMINO DE ESCULLAR: (20.89m)	
	VP-6 VEREDA DE BAZA: (20.89m)	
	VP-7 COLADA DEL MORAL: (3.4m)	
	HUELLA HISTÓRICA DE VIA PECUARIA	
GESTIÓN	AR-01	ÁREA DE REPARTO
	ARIT-01	ÁREA DE REFORMA INTERIOR EN TRAMITACIÓN
	ARI-01	ÁREA DE REFORMA INTERIOR
	SUNC-01	SECTOR EN SUELO URBANO NO CONSOLIDADO
	SUS-01	SECTOR EN SUELO URBANIZABLE SECTORIZADO
	SUNS-01	SECTOR EN SUELO URBANIZABLE NO SECTORIZADO
		DELIMITACIÓN DE ÁMBITO DE GESTIÓN

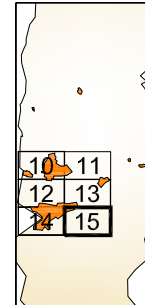

ORDENACIÓN- ESTRUCTURA

E_1/3.000

NÚCLEOS

OE-15

APROBACIÓN INICIAL

Abla

PLAN GENERAL DE ORDENACIÓN URBANA

José Carlos Díaz Gutiérrez arquitecto
 FEBRERO DEL 2.011