

1-1	2-1	3-1	4-1
1-2	2-2	3-2	4-2
1-3	2-3	3-3	4-3
1-4	2-4	3-4	4-4
1-1	2-1	3-1	4-1
1-2	2-2	3-2	4-2
1-3	2-3	3-3	4-3
1-4	2-4	3-4	4-4

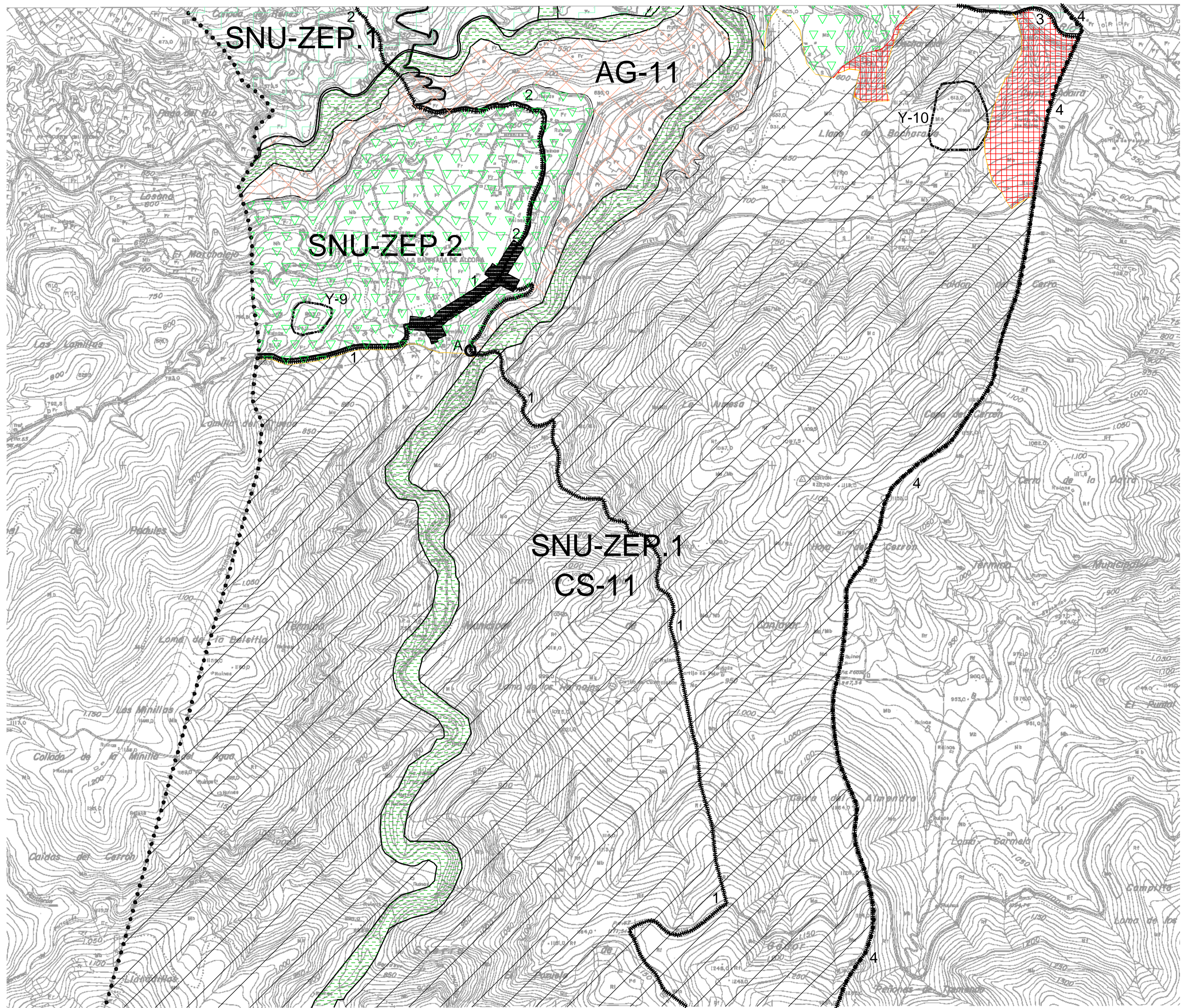

LEYENDA

SUELO NO URBANIZABLE DE ESPECIAL PROTECCION POR LEGISLACION ESPECIFICA

SNU-ZEP.1 Zonas de Especial Protección por su Interés Ambiental y Paisajístico
Parque Natural Sierra Nevada Parque Nacional Sierra Nevada

- A7 Montenegro
- B2 Zonas de Dominio Agropecuario
- Parque Nacional
- Sierra de Gádor
- CS-11 Sierra de Gádor+LIC Bocharalla

La delimitación efectuada por el P.E.P.M.F. para el espacio CS-8 (Sierra Nevada) coincide básicamente con la del Parque Natural.

SNU-ZEP.3 Cauces

- Ramblas

SNU-ZEP.4 Protección de carreteras municipales, caminos y vías pecuarias

- Carreteras
- Vías Pecuarias
- 1 Cordel de Cacín
- 2 Vereda de Ohanes
- 3 Vereda de Rágol
- 4 Vereda de Alboloduy
- Abrevaderos
- A Puente del Aguadero
- B Balsa del Carretero

SNU-ZEP.5 Yacimientos Arqueológicos,

- Delimitación Yacimiento
- Y-1 Castillojo
- Y-2 Cueva Nieves
- Y-3 Cuevas de Carchata
- Y-4 Cerrillo de las Ramblas
- Y-5 Cerro de Saltadero
- Y-6 Tajo de la Alberca
- Y-7 Tajo de Nieves
- Y-8 Loma del Cortijo Berjón
- Y-9 Alcora
- Y-10 Bocharalla

SNU-ZEP.6 Monte Público

- Monte Público

SUELO NO URBANIZABLE DE ESPECIAL PROTECCION POR PLANIFICACION URBANISTICA

SNU-ZEP.2 Zonas de Especial Protección por su Interés Agrícola

- Areas Agrícolas
- AG-11 "Parrales de Ohanes-Canjáyar"

SUELO URBANO

- Suelo Urbano
- Línea de Término Municipal

TEXTO DEFINITIVO
P.G.O. UNN.SS
ADAPTACION PARCIAL A LA LOUA CANJAYAR

ESTRUCTURA GENERAL Y ORGANICA DEL TERRITORIO
CLASIFICACION DEL SUELO ADAPTADA A LOUA

REVISADO	FECHA	ESCALA	PLANO N°	REFERENCIA
11/08	11/08	1:10.000	O-1 (HOJA 3 DE 5)	---/--

PROMOTOR EXCMO. AYUNTAMIENTO DE CANJAYAR

ARAPILES ARQUITECTOS ASOCIADOS S.L.
ARQUITECTOS

LUIS FERNANDEZ MARTINEZ | LUIS PASTOR RODRIGUEZ